

edificio
Patio Romano



Nombre	Área
Baño 1	3,43 m ²
Baño 2	3,44 m ²
Dormitorio 1	14,66 m ²
Dormitorio 2	10,04 m ²
Dormitorio 3	8,91 m ²
Dormitorio 4	6,29 m ²
Entrada	6,55 m ²
Pasillo 1	4,84 m ²
Recibidor	4,42 m ²
Salón-cocina	27,32 m ²
Total útil	89,90 m ²

*Incluye útil interior y útil de terraza

Superficie Construida: 124.51 m²

Incluye p.proporcional de zonas comunes, terraza y zona exterior

Superficie útil según 218/2005*: 87.87 m²

* La superficie útil según decreto 218/2005 se define como la superficie del suelo interior de la vivienda y el 50% de espacios exteriores privativos (limitándose al 10% de la útil interior)

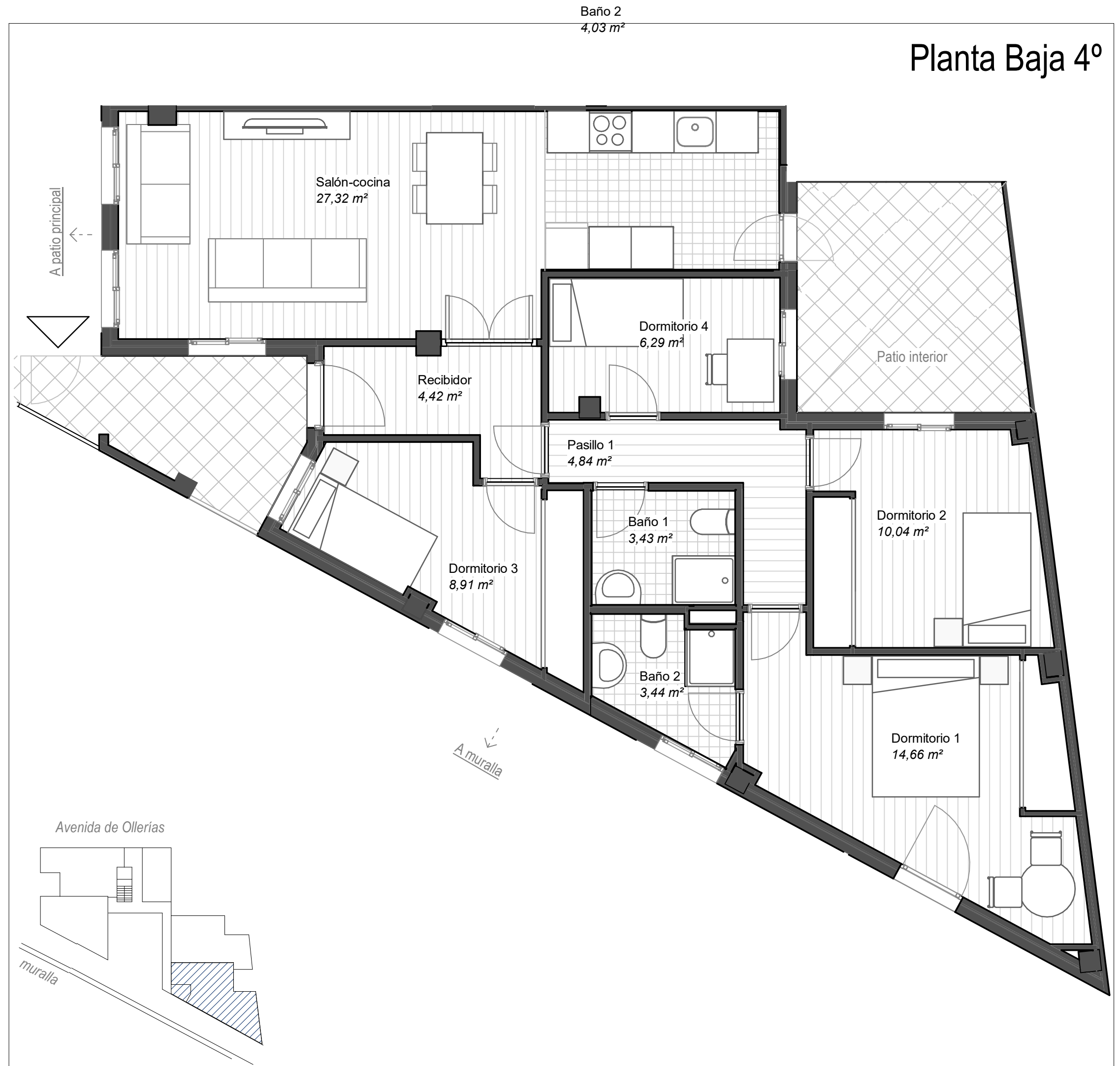

El presente plano es un avance del proyecto y es orientativo, no supone documento contractual; sujeto a modificaciones necesarias por exigencias técnicas, jurídicas o administrativas derivadas de la obtención de todos los permisos y licencias pertinentes, así como por necesidades constructivas o de diseño derivadas del desarrollo del proyecto de ejecución o dirección de obra. Los elementos accesorios (por ejemplo el mobiliario incluido en de la cocina) son meramente ilustrativos. Los giros de puertas y la distribución de aparatos sanitarios no son vinculantes. Las superficies expresadas son orientativas, pudiendo experimentar variaciones por razones de índole técnica y/o legal en el desarrollo de la ejecución de las obras.